

it kompetenz GmbH

Neuheiten Pecunia 5.00

Neuheiten Pecunia 5.00

- ✓ Jobsteuerung
- ✓ Tagesabschluss für Serviceaufträge
- ✓ Schlüssel- und Materialverwaltung
- ✓ Scheckdruck für BBK-Bestellungen
- ✓ Nützliche Erweiterungen: Neue Stammdatenmasken für Transaktionstypen und Gerätekonfigurationen
- ✓ Genaue Steuerung der Auftragszuweisung auf Touren
- ✓ Auftragsbasiertes Arbeiten durch die lokale Servicematrix

Jobsteuerung

Neben regulären Faxexporten, die manuell angestoßen werden, können Sie in Pecunia 5.00 einen automatisierten Datenexport einstellen. Dafür werden Jobs konfiguriert, die einen Versand per Email oder FTP ermöglichen. Beim Versand greift das System auf individuelle Reports zu, die z.B. Zähl- oder Auftragsdaten enthalten können. Die Daten werden immer an bestimmten, von Ihnen voreingestellten Tagen und zu einer festgesetzten Uhrzeit verschickt. Die für die Konfiguration von Jobs vorgesehene Bearbeitungsmaske wurde in das Stammdatenmenü integriert.

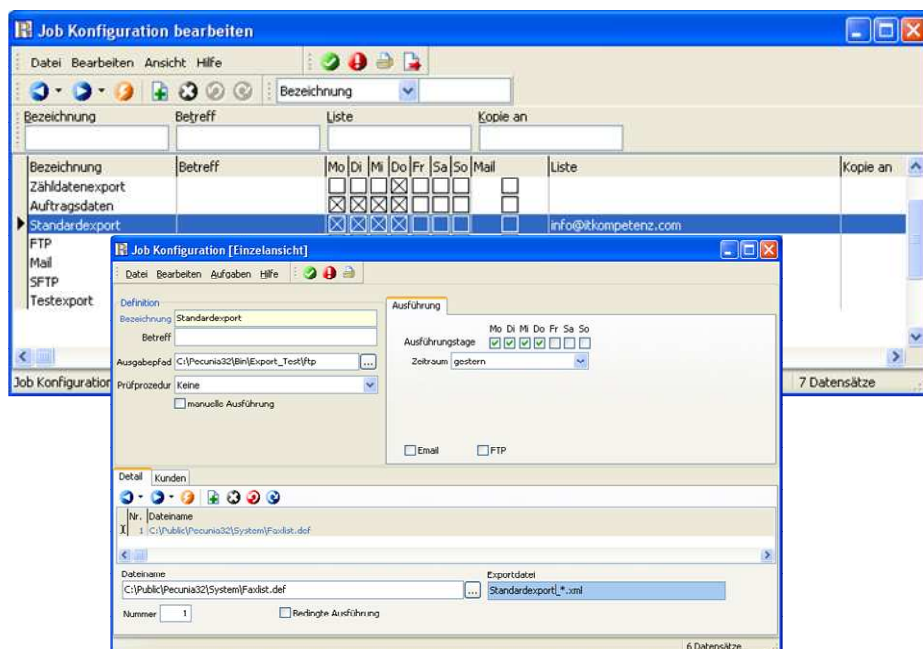

In der Jobübersicht können Sie prüfen, ob die gewünschten Daten versendet worden sind.

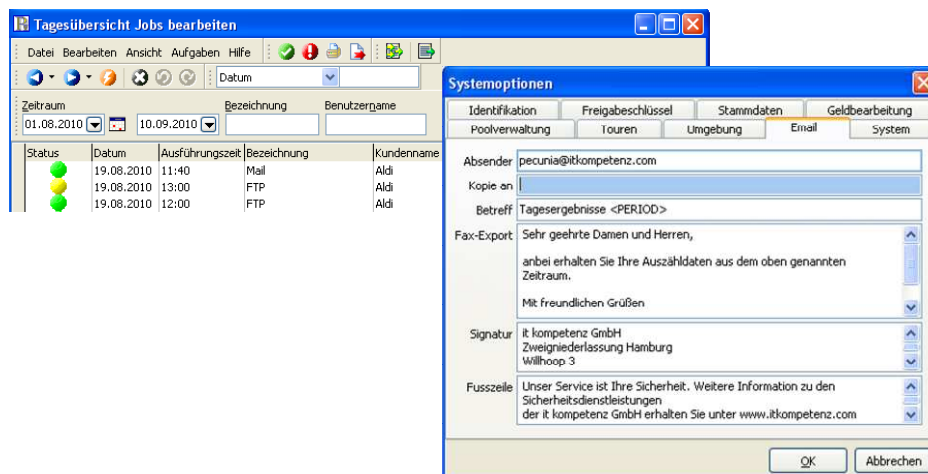

Die Systemoptionen wurden durch das Register <Email> ergänzt. Darin können Sie einen Standardtext hinterlegen, der bei jedem Datenexport ausgegeben wird.

it kompetenz GmbH

Neuheiten Pecunia 5.00

Tagesabschluss für Serviceaufträge

Der Servicemonitor wurde in die Übersicht von Serviceaufträgen innerhalb der Zuteilung integriert. Statusänderungen und Änderungen an relevanten Auftragsdaten werden hier protokolliert.

Zudem wurde das Servicemenü durch den Menüpunkt Tagesabschluss ergänzt. Als Ersatz für den Tourenabschluss können hier gezielt Aufträge nachbearbeitet und abgeschlossen werden. Sie können Aufträge zeitlich verschieben, stornieren oder als erledigt markieren. Damit wird die Grundlage für fakturrelevante Auswertungen entsprechend verfeinert.

Status	Lieferdatum	Code	Auftragsart	Einh.	Betrag/Menge	Faktur	Gesamtzeit	Wartezeit	Strecke	Zs BG	Ankunft	Abfahrt	Vor Ort	RC	Kur
	16.07.2010	ENT	Filialentsorgung	€	0,00	<input checked="" type="checkbox"/>	0,00 Std	0	0 km	0	00:00	00:00	0,00 Std	3	
	16.07.2010	ENT	Filialentsorgung	€	0,00	<input checked="" type="checkbox"/>	0,00 Std	0	0 km	0	00:00	00:00	0,00 Std		
	16.07.2010	WG	WG	Stk	0,00	<input checked="" type="checkbox"/>	0,00 Std	0	0 km	0	00:00	00:00	0,00 Std		

Schlüssel- und Materialverwaltung

Die Schlüsselverwaltung von Pecunia 5.00 gibt Ihnen mehr Kontrolle bei der Ausgabe und Rücknahme von Material, das während einer Tour von Ihren Fahrern benötigt wird. Im Administrationsbereich der Stammdaten können Sie verschiedene Schlüsseltypen definieren und diese einer oder mehreren Abteilungen zuordnen. Die hinterlegten Schlüsseltypen können mit einem Barcode Ihren Filialen zugeordnet werden.

Bezeichnung	Typ
Kartennachweis	Schlüssel
Schlüsselnachweis	Schlüssel
Standard	Schlüssel
Waffe	Material

Filial-Nr.	Filialname	PLZ	Ort	Straße	Status
163	Kompetenzkaufhaus West	22765	Hamburg	Elbchaussee 12	Nur aktive
161	Kompetenzkaufhaus Nord	22305	Hamburg	Fuhlsbütteler Str. 64	Nur aktive
160	Kompetenzkaufhaus Mitte	20095	Hamburg	Kurze Mühren 2	Nur aktive
162	Kompetenzkaufhaus Süd	22765	Hamburg	Ottensener Hauptstraße	Nur aktive

Schlüsselnummer	Kategorie
0012340056	Standard
0012340057	Schlüsselnachweis
0012340058	Kartennachweis
0012340059	Waffe

Das Menü Behälterkontrolle wurde durch den Menüpunkt Equipment ergänzt. Darin können Sie wie bisher aus der Behälterannahme und -abgabe bekannt Schlüssel, Waffen oder anderes Material annehmen oder abgeben und diesen Vorgang quittieren.

Equipment übergaben

222 - Testtour2 (1)

Kunde

Barcode 0012340057

5/5

OK Beenden

it kompetenz GmbH

Neuheiten Pecunia 5.00

Scheckdruck für BBk-Bestellungen

Die Einzelansicht von BBk-Bestellungen wurde durch das Register <Schecks> ergänzt. Darin können Sie Schecks für die Abholung von Bestellungen bei der Bundesbank drucken.

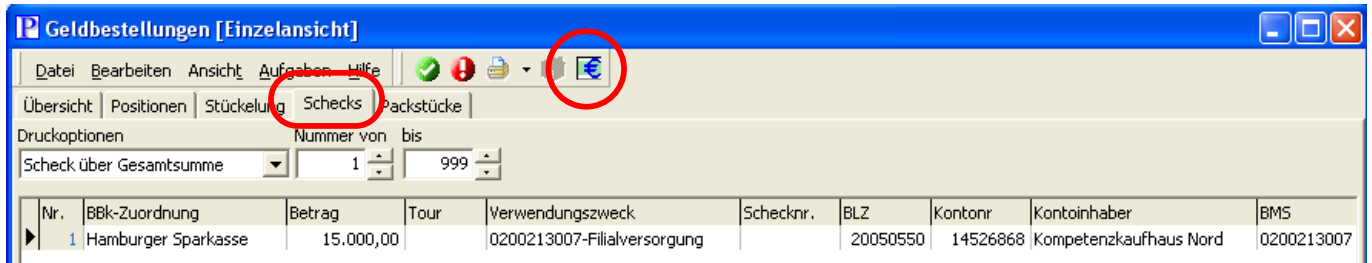

Nützliche Erweiterungen / Integration neuer Stammdatenmasken

Transaktionstypen

In der neu implementierten Maske <Transaktionstypen bearbeiten> werden alle im System hinterlegten Transaktionstypen dargestellt. Diese beziehen sich auf den Status einer Tresorbuchung und erscheinen als informatives Kürzel der Übersicht aller Buchungen eines Tresors. Die festen Vorgaben können nicht geändert werden. Möchten Sie weitere Transaktionstypen benutzen, können Sie die Liste der Transaktionstypen durch zusätzliche Datensätze ergänzen.

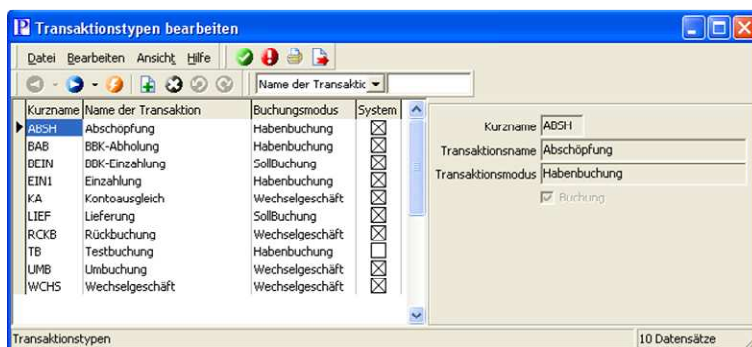

Gerätekonfiguration

In der neu implementierten Bearbeitungsmaske <Gerätekonfiguration bearbeiten> können Sie Geräteeinstellungen für Ihre Unterkunden hinterlegen und diesen anschließend zuordnen.

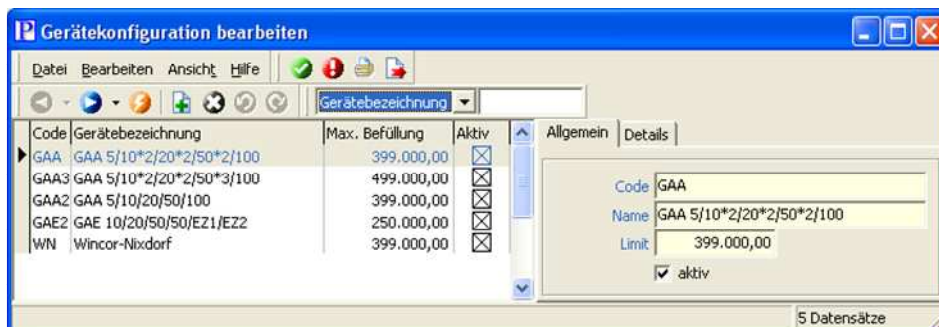

Genauere Steuerung der Auftragszuweisung auf Touren

Die Steuerung der Auftragszuweisung auf die Touren kann in Pecunia 5.00 detaillierter vorgenommen werden. Stopps, für die in der Mastertour eine Auftragsart hinterlegt wurde, haben bei der Zuweisung höchste Priorität. Ist keine passende Auftragshinterlegung für einen Stopp vorhanden, greift der bereits bekannte Zuteilungsmechanismus.

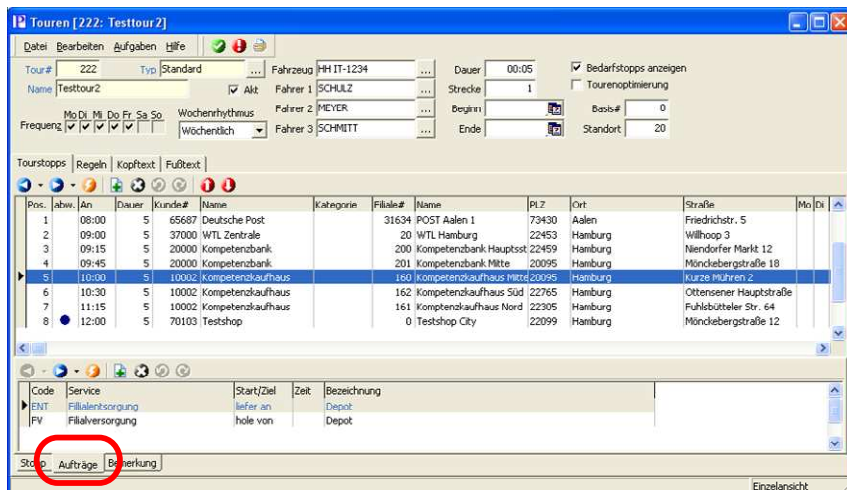

Auftragsbasiertes Arbeiten durch die lokale Servicematrix

Die lokale Servicematrix ermöglicht Ihnen an jedem Ihrer Standorte, Leistungen für Serviceaufträge oder Bundesbankbestellungen kundenspezifisch zu definieren. Sie können gezielt festlegen, wofür eine Bestellung vorgesehen ist und in welcher Form sie erfasst werden soll. Im Kundenstamm wurde dafür das Register <Leistungsverzeichnis> implementiert, in dem Sie einmalig alle Parameter für eine Leistung hinterlegen können. Die Daten werden bei der Auftragserfassung für den Kunden berücksichtigt und mit der Bestellung verknüpft.

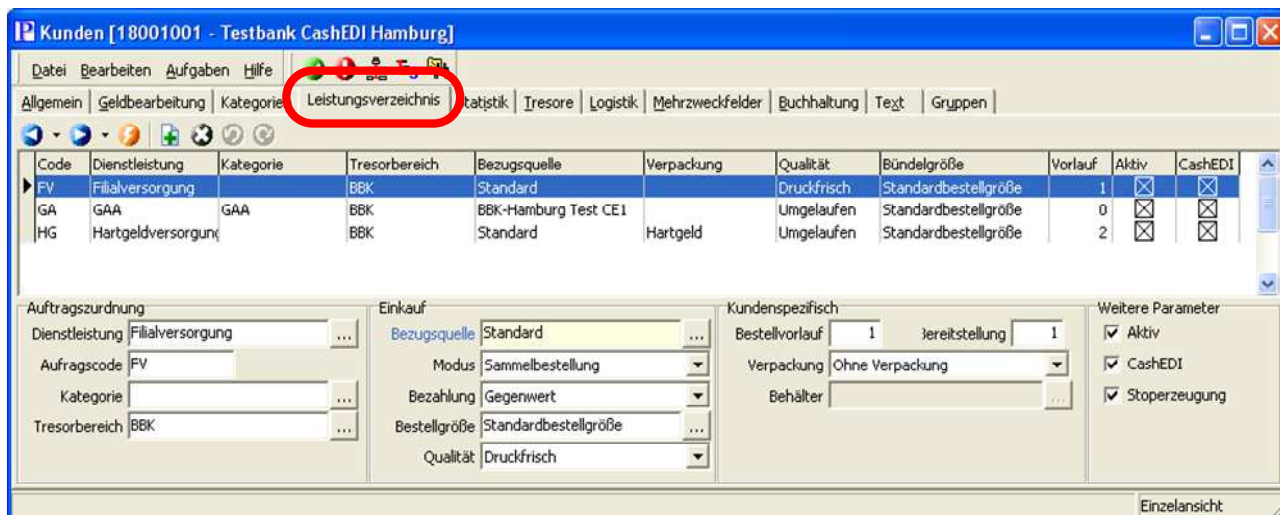

Ihr Vorteil durch die Pflege von Leistungsverzeichnissen: Ihre Mitarbeiter werden bei der Auftragserfassung durch den Prozess geführt. Eingabefehler werden durch den Abgleich mit dem Leistungsverzeichnis weitgehend verhindert.